

MODULARIO
F. fig. rend. - 496



MINISTERO DELLE FINANZE

Mod. A (Nuovo Catasto Edilizio Urbano)

DIREZIONE GENERALE DEL CATASTO E DEI SERVIZI TECNICI ERARIALI

Lire
350

NUOVO CATASTO EDILIZIO URBANO

(R. DECRETO-LEGGE 13 APRILE 1939, N. 652)

Planimetria dell'immobile situato nel Comune di TRIESTE Via CARSIA 28/17
Ditta 1/2 ANGELO CUMIN - 1/2 ELVIRA TURCO IN CUMIN

Allegata alla dichiarazione presentata all'Ufficio Tecnico Erariale di TRIESTE

PIANTA PIANOTERRA
H= 2.70

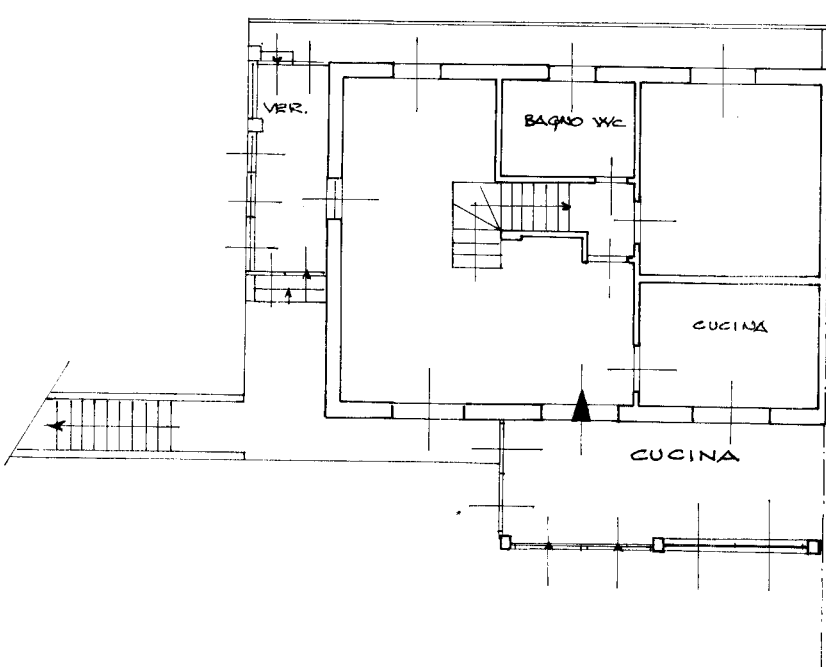

ORIENTAMENTO



SCALA DI 1:100

SPAZIO RISERVATO PER LE ANNOTAZIONI D'UFFICIO

DATA

PROT. N°

60772

Compilata dal GEOMETRA

ANDRETTA MICCOLI
(nome e cognome del tecnico)

Iscritto all'Albo de i GEOMETRI

della Provincia di TRIESTE

DATA GIUGNO 2004

Firma: Miccol

PIANTA SOTTOTETTO

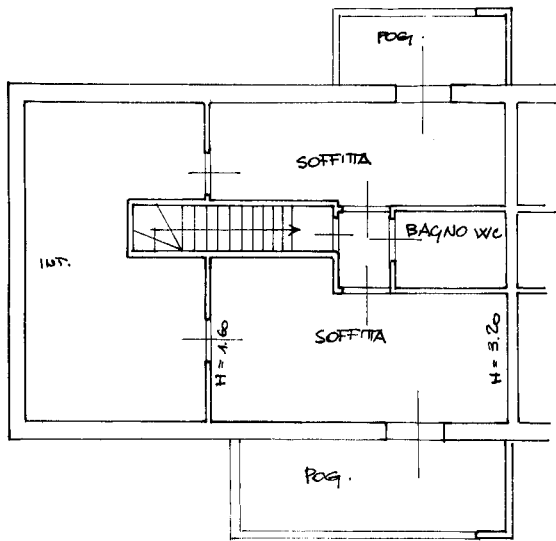

FIGURA CONFORME
ALLA MAPPA CATASTALE
c.c. DA OFFICINA F.M.7
SCALA 1:200

Ultima planimetria in atti